

Carl Philipp Emanuel Bach

Passions-Musik nach dem Evangelisten Lucas (1787)

1. Choral

H 800

2. Chor

Largo

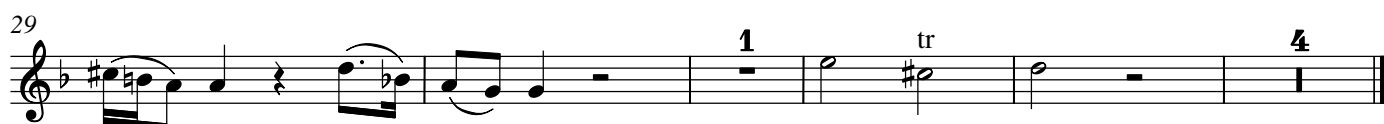

3. – 4. tacet

5a. Recitativ

EVANGELIST

9

Da a-ber sa-hen, die um ihn wa-ren, was da wer-den woll-te, spra-chen sie zu ihm:

9 4 2 6

5b. Chor

14 Munter

Ob

18

5c.

Tacet al fine

6a. Arie

Ein wenig langsam

Flauto

9

17

24

33

40

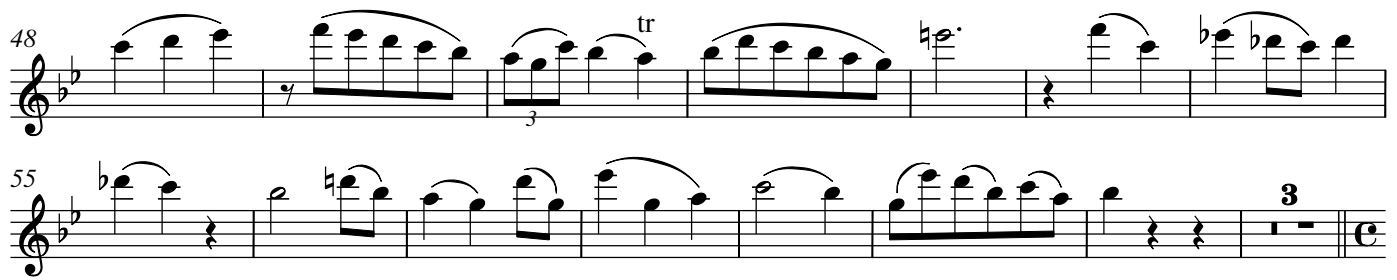
48 

55 

6b. Accompagnement

Langsam und im Tempo

65 

-zeih und im Schwa-chen, im Schwa-chen mäch-tig sei. Vn I

6c. Chor

Ein wenig langsam

76 

83 

89 

96 

103 

110 

116 

124 

7a. Recitativ

EVANGELIST

Die Män - ner a - ber, die Je - sum hiel - ten, ver - spot - te - ten ihn und schlu - gen

ihn, ver - deck - ten ihn und schlu - gen ihm ins An - ge - sicht und frag - ten ihn und spra - chen:

7b. Chor

7 Mäßig

Ob

7c.

Tacet al fine

8. Choral

Oboe

9a. Recitativ

EVANGELIST

Und als es Tag ward, samm - le - ten sich die Äl - te - sten des Volks, die Ho - hen -

4

prie-ster und Schrift-ge-lehr-ten und füh-re-ten ihn hin-auf vor ih-ren Rat und spra-chen:

6b

9b. Chor

8 Mäßig

Ob

9c.

Tacet al fine

IO. tacet

IIa. Recitativ

EVANGELIST

Da spra-chen sie al-le:

4+
2

IIb. Chor

2 Mäßig

Ob

IIc.

4 EVANGELIST

JESUS

EVANGELIST

Er a-ber sprach zu ih-nen: Ihr sa-get's, denn ich bin's. Sie a-ber spra-chen:

5b b #

I Id. Chor
Mäßig

I Ie.

11 EVANGELIST

Und der gan - ze Hau - fe stund auf und füh - re - ten ihn vor Pi -

13

la - tum und fin - gen an, ihn zu ver - kla - gen, und spra - chen:

I If. Chor

15 Lebhaft

24

32

I Ig.

42 EVANGELIST

PILATUS

EVANGELIST

Pi - la - tus a - ber frag - te ihn und sprach: Bist du der Ju - den Kö - nig? Er ant -

45 JESUS EVANGELIST

wor - te - te ihm und sprach: Du sa - gest's. Pi - la - tus sprach zu den Ho - hen - prie - stern und zum

6 # 4+

48 PILATUS EVANGELIST

Volk: Ich fin - de kei - ne Ur - sa - che an die - sem Men - schen. Sie a - ber hiel - ten an und spra - chen:

6 5 6 #

I Ih. Chor

Mäßig

52

Ob

1

58

63

68

I Ii.

Tacet al fine

12. Choral

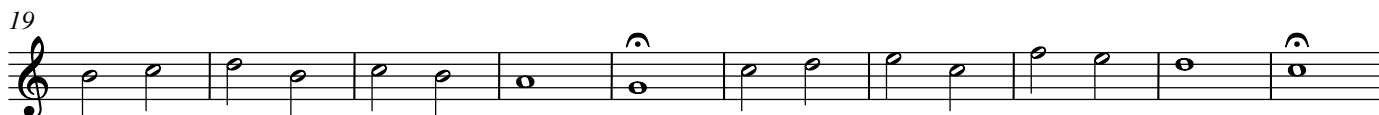
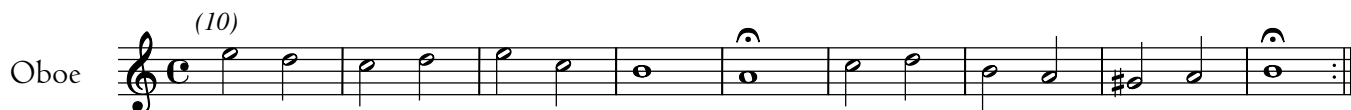

13a. Recitativ

EVANGELIST

Denn er muss - te ih - nen ei - nen, nach Ge - wohn - heit des Fe - stes, los

ge - ben. Da schrie - e der gan - ze Hau - fe und sprach:

13b. Chor

Etwas *hurtig*

Ob

I 3c.

43 EVANGELIST

Die - ser war um ei - ner Auf - ruhr, die in der Stadt ge - schah, und um ei - nes Mords

2 7 6b

46

wil - len ins Ge - fäng - nis ge - wor - fen. Da rief Pi - la - tus a - ber - mal zu

7 6 5b

49

ih - nen und woll - te Je - sum los - las - sen. Sie schrie - en a - ber und spra - chen:

6 5b

I 3d. Chor

52 Mäßig

Ob

I 3e.

Tacet al fine

14. Choral

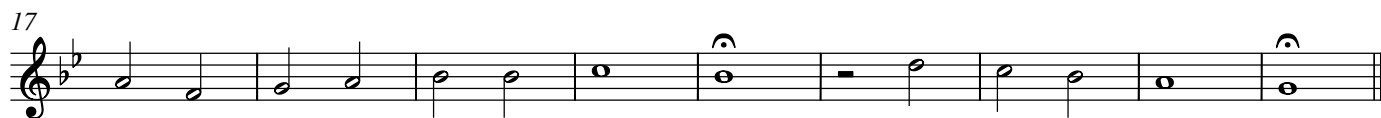

15. tacet

16. Arie

Langsam

17a. Recitativ

EVANGELIST

Und sie tei - le - ten sei - ne Klei - der und wur - fen das Los da - rum.

Und das Volk stund und sa - he zu. Und die O - ber - sten samt ih - nen spot - te - ten sein und spra - chen:

17b. Chor

Mäßig

Es spot - te - ten ihn auch die Kriegs - knech - te, tra - ten zu ihm und brach - ten ihm Es - sig und spra - chen:

17c.

20 EVANGELIST

Es spot - te - ten ihn auch die Kriegs - knech - te, tra - ten zu ihm und brach - ten ihm Es - sig und spra - chen:

17d. Chor

23 Munter

Es spot - te - ten ihn auch die Kriegs - knech - te, tra - ten zu ihm und brach - ten ihm Es - sig und spra - chen:

17e.

Tacet al fine

Es spot - te - ten ihn auch die Kriegs - knech - te, tra - ten zu ihm und brach - ten ihm Es - sig und spra - chen:

18. – 19. *tacet*

20. Chor

Largo

Oboe

21. Choral

Oboe

Carl Philipp Emanuel Bach

Passions-Musik nach dem Evangelisten Lucas (1787)

1. Choral

H 800

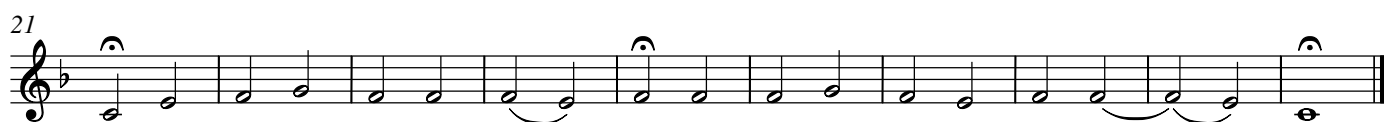

2. Chor

Largo

3. – 4. tacet

5a. Recitativ

EVANGELIST

Da a-ber sa-hen, die um ihn wa-ren, was da wer-den woll-te, spra-chen sie zu ihm:

5b. Chor

14 Munter

5c.

Tacet al fine

6a. Arie

Ein wenig langsam

6b. Accompagnement

Langsam und im Tempo

6c. Chor

Ein wenig langsam

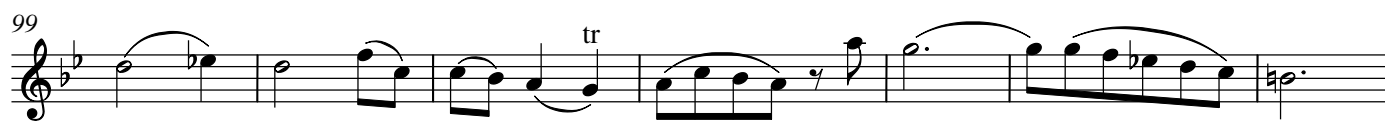

7a. Recitativ

EVANGELIST

Die Män - ner a - ber, die Je - sum hiel - ten, ver - spot - te - ten ihn und schlu - gen

ihn, ver - deck - ten ihn und schlu - gen ihm ins An - ge - sicht und frag - ten ihn und spra - chen:

7b. Chor

7 Mäßig

Ob

7c.

Tacet al fine

8. Choral

Oboe

9a. Recitativ

EVANGELIST

Und als es Tag ward, samm - le - ten sich die Äl - te - sten des Volks, die Ho - hen -

4

prie-ster und Schrift-ge-lehr-ten und füh-re-ten ihn hin-auf vor ih-ren Rat und spra-chen:

6b 6b

9b. Chor

8 Mäßig

Ob

Da spra-chen sie al-le:

4+ 2

9c.

Tacet al fine

IO. tacet

IIa. Recitativ

EVANGELIST

Da spra-chen sie al-le:

4+ 2

IIb. Chor

2 Mäßig

Ob

Ihr sa-get's, denn ich bin's. Sie a-ber spra-chen:

5b b #

IIc.

4 EVANGELIST

EVANGELIST

Er a-ber sprach zu ih-nen: Ihr sa-get's, denn ich bin's. Sie a-ber spra-chen:

5b b #

I Id. Chor
Mäßig

I Ie.

11 EVANGELIST

Und der gan - ze Hau - fe stund auf und füh - re - ten ihn vor Pi -

13

la - tum und fin - gen an, ihn zu ver - kla - gen, und spra - chen:

I If. Chor

15 Lebhaft

23

31

I Ig.

42 EVANGELIST

PILATUS

EVANGELIST

Pi - la - tus a - ber frag - te ihn und sprach: Bist du der Ju - den Kö - nig? Er ant -

45 JESUS EVANGELIST

wor - te - te ihm und sprach: Du sa - gest's. Pi - la - tus sprach zu den Ho - hen - prie - stern und zum

6 # 4+

48 PILATUS EVANGELIST

Volk: Ich fin - de kei - ne Ur - sa - che an die - sem Men - schen. Sie a - ber hiel - ten an und spra - chen:

6 5 6 #

I I h. Chor
Mäßig

52

Ob

1

59

66

1

I I i.
Tacet al fine

12. Choral

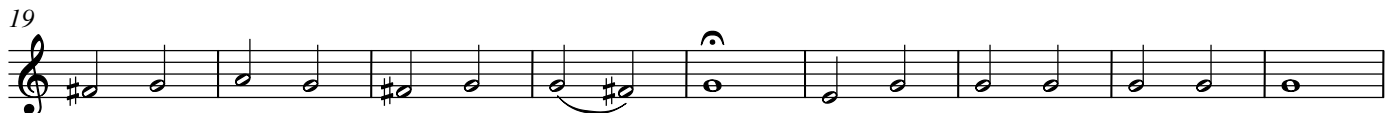
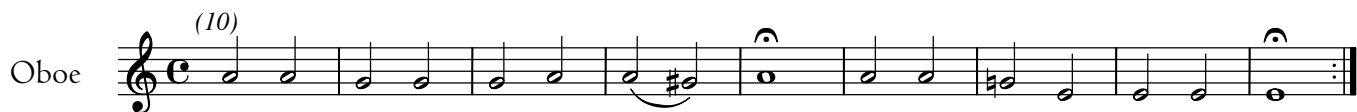

13a. Recitativ

EVANGELIST

Denn er muss - te ih - nen ei - nen, nach Ge - wohn - heit des Fe - stes, los

ge - ben. Da schrie - e der gan - ze Hau - fe und sprach:

13b. Chor

Etwas hurtig

Ob

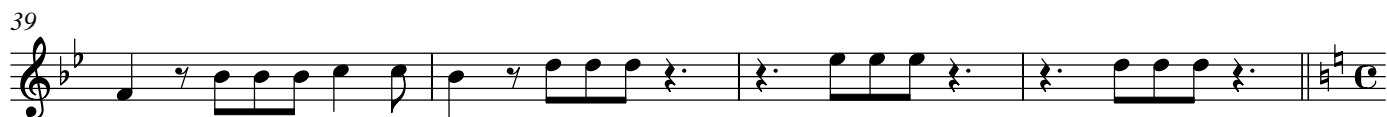

I 3c.

43 EVANGELIST

Die - ser war um ei - ner Auf - ruhr, die in der Stadt ge - schah, und um ei - nes Mords

46

wil - len ins Ge - fäng - nis ge - wor - fen. Da rief Pi - la - tus a - ber - mal zu

49

ih - nen und woll - te Je - sum los - las - sen. Sie schrie - en a - ber und spra - chen:

I 3d. Chor

52 Mäßig

Ob

I 3e.

Tacet al fine

14. Choral

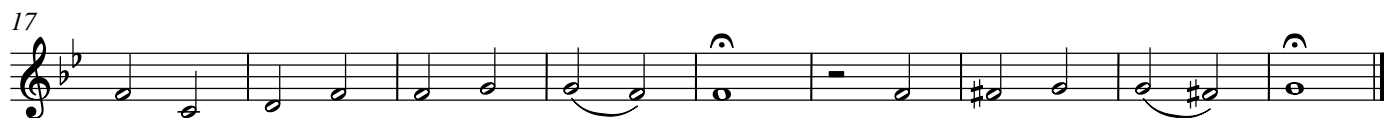

15. tacet

16. Arie

Langsam

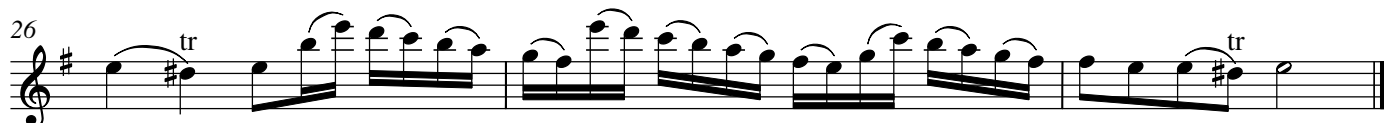

17a. Recitativ

EVANGELIST

Und sie teilten seine Kleider und warfen das Los darum.

Und das Volk stand und sah zu. Und die Obersten samt ihnen spoteten sein und sprachen:

17b. Chor

8 Mäßig

17c.

20 EVANGELIST

Es spoteten ihn auch die Kriegsknechte, traten zu ihm und brachten ihm Es sig und sprachen:

17d. Chor

23 Munter

17e.

Tacet al fine

18. – 19. *tacet*

20. Chor

Largo

21. Choral

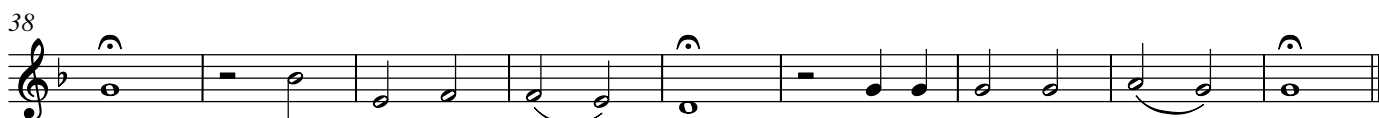

Carl Philipp Emanuel Bach

Passions-Musik nach dem Evangelisten Lucas (1787)

4. Arie

H 800

Nicht zu langsam

Carl Philipp Emanuel Bach

Passions-Musik nach dem Evangelisten Lucas (1787)

1. Choral

H 800

2. Chor

Largo

3. tacet

4. Arie

Nicht zu langsam

5

9

13

17

21

p

f

p

f

p

f

tr

p

f

mf

p

f

5a. Recitativ

EVANGELIST

9

14

Da a-ber sa-hen, die um ihn wa-ren, was da wer-den woll-te, spra-chen sie zu ihm:

9

4

2

6

5b. Chor

14 Munter

14

18

5c.

Tacet al fine

Ein wenig langsam

6b. Accompagnement

Langsam und im Tempo

65

B

Trä - nen bitt - rer Reu - e flie - ßen nun von sei - nem An - ge - sicht. Und sie schämt sich zu ver -

68

gie - ßen der ge - rühr - te Jün - ger nicht. Er ent - ei - let dem Ge -

70

tüm - mel, fle - het brün - stig zu dem Him - mel, dass Gott ihm die Schuld ver -

73

zeih und im Schwa - chen, im Schwa - chen mäch - tig sei.

6c. Chor

Ein wenig langsam

76

76

84

84

91

91

100

100

107

107

115

115

124

124

7a. Recitativ

EVANGELIST

Die Män - ner a - ber, die Je - sum hiel - ten, ver-spot - te - ten ihn und schlu - gen

ihn, ver-deck - ten ihn und schlu - gen ihm ins An - ge - sicht und frag - ten ihn und spra - chen:

7b. Chor

7 Mäßig

7 Mäßig

10

7c.

Tacet al fine

Tacet al fine

8. Choral

8. Choral

9a. Recitativ

EVANGELIST

Und als es Tag ward, samm - le - ten sich die Äl - te - sten des Volks, die Ho - hen -

6

4

prie - ster und Schrift - ge - lehr - ten und füh - re - ten ihn hin - auf vor ih - ren Rat und spra - chen:

6b

9b. Chor

Mäßig

8

9c.

Tacet al fine

10. Arie

Lebhaft und prächtig

tr. tr. tr. tr. p

7 tr. tr. f

14 p tr. tr.

21 f p f tr.

28 tr. p tr. tr.

35 tr. tr. f p tr. tr.

42 tr. f p tr. tr.

49 tr.

56 mf f tr. tr. tr.

I Ia. Recitativ

EVANGELIST

Da spra - chen sie al - le:

4+
2

I Ib. Chor

2 Mäßig

I Ic.

4 EVANGELIST JESUS EVANGELIST

Er a - ber sprach zu ih - nen: Ihr sa - get's, denn ich bin's. Sie a - ber spra - chen:

5b b #

I Id. Chor

Mäßig

7

I Ie.

11 EVANGELIST

Und der gan - ze Hau - fe stund auf und füh - re - ten ihn vor Pi - la - tum und fin - gen an, ihn zu ver - kla - gen, und spra - chen:

6 5h 4+ # #

I If. Chor

15 Lebhaft

15 Lebhaft

24

32

I Ig.

42 EVANGELIST

PILATUS

EVANGELIST

42 EVANGELIST

Pi - la - tus a - ber frag - te ihn und sprach: Bist du der Ju - den Kö - nig? Er ant -

45

JESUS

EVANGELIST

wor - te - te ihm und sprach: Du sa - gest's. Pi - la - tus sprach zu den Ho - hen - prie - stern und zum

45

JESUS

EVANGELIST

wor - te - te ihm und sprach: Du sa - gest's. Pi - la - tus sprach zu den Ho - hen - prie - stern und zum

48

PILATUS

EVANGELIST

Volk: Ich fin - de kei - ne Ur - sa - che an die - sem Men - schen. Sie a - ber hiel - ten an und spra - chen:

48

PILATUS

EVANGELIST

Volk: Ich fin - de kei - ne Ur - sa - che an die - sem Men - schen. Sie a - ber hiel - ten an und spra - chen:

52

Ih. Chor

Mäßig

I Ih. Chor

52 Mäßig

52 Mäßig

58

I II.

Tacet al fine

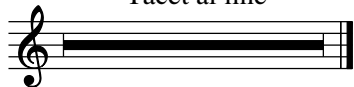

12. Choral

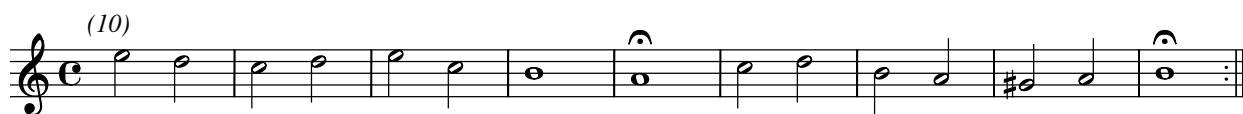

13a. Recitativ

EVANGELIST

I3b. Chor

Etwas **hurtig**

I3C.

43 EVANGELIST

Die - ser war um ei - ner Auf - ruhr, die in der Stadt ge - schah, und um ei - nes Mords

2 7 6b

wil - len ins Ge - fäng - nis ge - wor - fen. Da rief Pi - la - tus a - ber - mal zu

7 6 5b

ih - nen und woll - te Je - sum los - las - sen. Sie schrie - en a - ber und spra - chen:

6 5b

I 3d. Chor

52 Mäßig

I 3e.

Tacet al fine

I 4. Choral

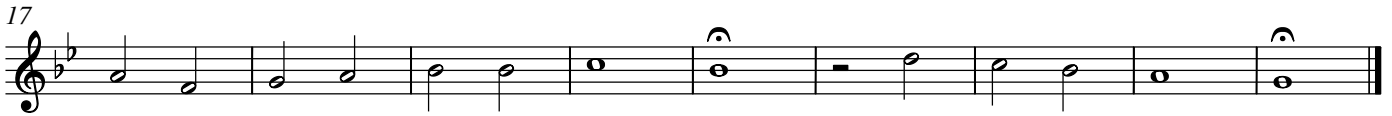
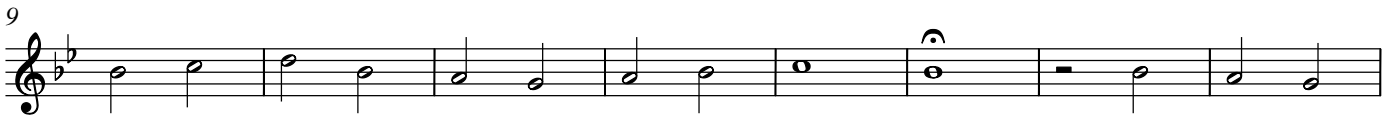

I 5a. Recitativ

EVANGELIST

7

Es folg-te ihm a-ber nach ein gro-ßer Hau-fe Volks und Wei-ber, die klag-ten

7 6b 5b

11

und be-wei-ne-ten ihn. Je-sus a-ber wan-dte sich um und sprach zu ih-nen:

6b 6b 6 4

15b. Accompagnement

13b JESUS

B

Ihr Töch-ter von Je - ru - sa - lem, wei-net nicht ü - ber mich, son-dern wei-net ü - ber euch selbst und

p

17

ü - ber eu - re Kin - der. Denn sie - he, es wird die Zeit kom-men, in wel - cher man sa - gen

20

wird: Se-lig sind die Un-frucht - ba - ren und die Lei-ber, die nicht ge-bo-ren ha - ben, und die Brü-ste, die nicht ge -

23

säu - get ha - ben! Dann wer - den sie an - fa - hen zu sa - gen zu den Ber - gen: Fal -

tr

26

- let ü - ber uns! Und zu den Hü-geln: Be - de - cket uns!

f

Tacet al fine

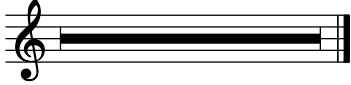

Langsam

17a. Recitativ

EVANGELIST

Und sie teilten seine Kleider und wuften das Los darum.

Und das Volk stund und sah zu. Und die Obersten samt ihnen spoteten sein und sprachen:

17b. Chor

Mäßig

1

14

tr

3

17c.

20 EVANGELIST

Es spoteten ihn auch die Kriegsknechte, traten zu ihm und brachten ihm Es sig und sprachen:

17d. Chor

23 Munter

27

17e.

Tacet al fine

18. Arie

Angenehm

10

20

31

42

52

62

73

84

f *mf* *p* *f*

p *f* *p*

19. tacet

20. Chor

Largo

6

13

19

25

31

p *f* *p* *f* *pp* *f* *p* *pp*

21. Choral

10

19

28

37

Carl Philipp Emanuel Bach

Passions-Musik nach dem Evangelisten Lucas (1787)

1. Choral

H 800

2. Chor

Largo

3. tacet

4. Arie

Nicht zu langsam

5

9

13

17

21

5a. Recitativ

EVANGELIST

9

14

Da a-ber sa-hen, die um ihn wa-ren, was da wer-den woll-te, spra-chen sie zu ihm:

5b. Chor

14 Munter

14

18

5c.

Tacet al fine

14

6a. Arie

Ein wenig langsam

con sordini

8 tr

16 tr

26 1

34 tr

41 tr

49 tr

57

p

f

mf

p

mf

p

pp

p

mf

p

mf

p

6b. Accompagnement

Langsam und im Tempo

65

B

Trä - nen bitt - rer Reu - e flie - ßen nun von sei - nem An - ge - sicht. Und sie schämt sich zu ver -

p

f

p

68

gie - ßen der ge - rühr - te Jün - ger nicht. Er ent - ei - let dem Ge -

f

p

70

tüm - mel, fle - het brün - stig zu dem Him - mel, dass Gott ihm die Schuld ver -

73

zeih und im Schwa - chen, im Schwa - chen mäch - tig sei.

6c. Chor

76 Ein wenig langsam

76

84

92

100

107

115

125

7a. Recitativ

EVANGELIST

Die Män - ner a - ber, die Je - sum hiel - ten, ver-spot - te - ten ihn und schlu - gen

ihn, ver-deck - ten ihn und schlu - gen ihm ins An - ge - sicht und frag - ten ihn und spra - chen:

7b. Chor

7 Mäßig

7c.

Tacet al fine

8. Choral

9a. Recitativ

EVANGELIST

Und als es Tag ward, samm - le - ten sich die Äl - te - sten des Volks, die Ho - hen -

4

prie - ster und Schrift - ge - lehr - ten und füh - re - ten ihn hin - auf vor ih - ren Rat und spra - chen:

9b. Chor

8 Mäßig

9c.

Tacet al fine

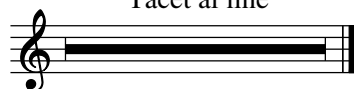

10. Arie

Lebhaft und prächtig

tr. tr. tr. tr. p

7 tr. tr. f

14 tr. p

21 tr. f p f

28 tr. p

35 tr. tr. f p

42 tr. f p

49 tr.

56 mf f tr. tr. tr.

I Ia. Recitativ

EVANGELIST

Da spra - chen sie al - le:

4+
2

I Ib. Chor

2 Mäßig

I Ic.

4 EVANGELIST

JESUS

EVANGELIST

Er a - ber sprach zu ih - nen: Ihr sa - get's, denn ich bin's. Sie a - ber spra - chen:

5b b #

I Id. Chor

Mäßig

I Ie.

11 EVANGELIST

Und der gan - ze Hau - fe stund auf und füh - re - ten ihn vor Pi -

6 5h

13

la - tum und fin - gen an, ihn zu ver - kla - gen, und spra - chen:

4+ # #

I If. Chor

15 Lebhaft

15 Lebhaft

23

31

I Ig.

42 EVANGELIST

PILATUS

EVANGELIST

Pi - la - tus a - ber frag - te ihn und sprach: Bist du der Ju - den Kö - nig? Er ant -

6 #

45

JESUS

EVANGELIST

wor - te - te ihm und sprach: Du sa - gest's. Pi - la - tus sprach zu den Ho - hen - prie - stern und zum

6 # 4+

48

PILATUS

EVANGELIST

Volk: Ich fin - de kei - ne Ur - sa - che an die - sem Men - schen. Sie a - ber hiel - ten an und spra - chen:

6 5 6 #

I Ih. Chor

52 Mäßig

52 Mäßig

1

I II.

Tacet al fine

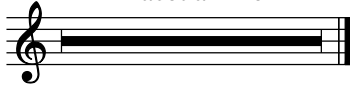

12. Choral

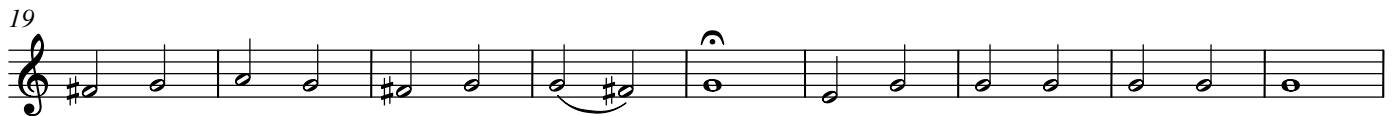

13a. Recitativ

EVANGELIST

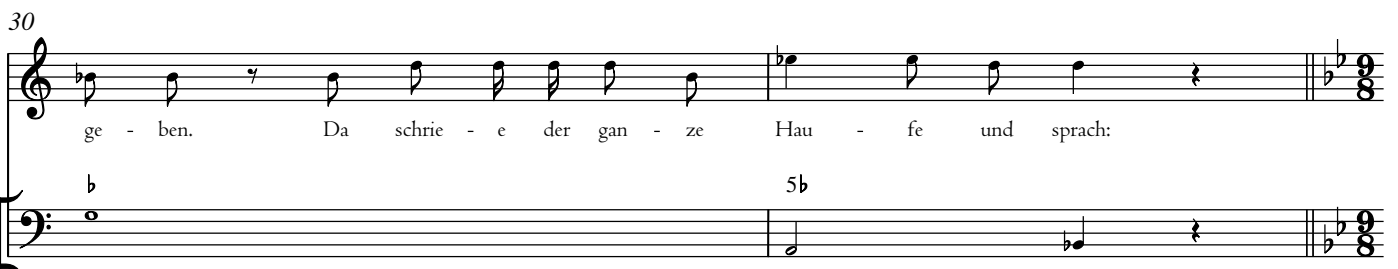
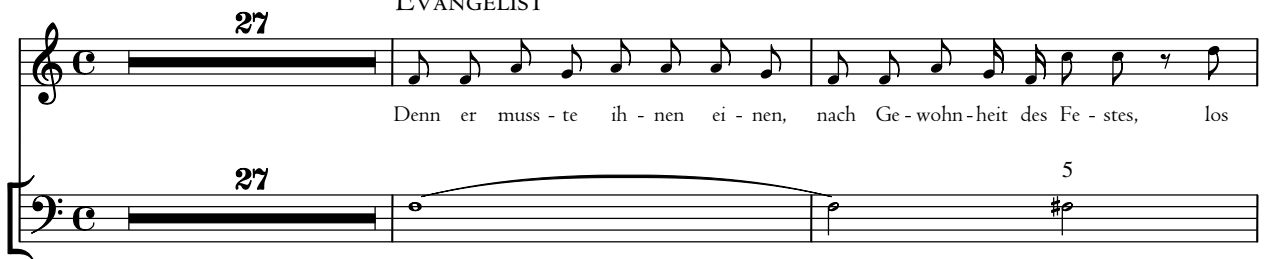

I3b. Chor
Etwas *hurtig*

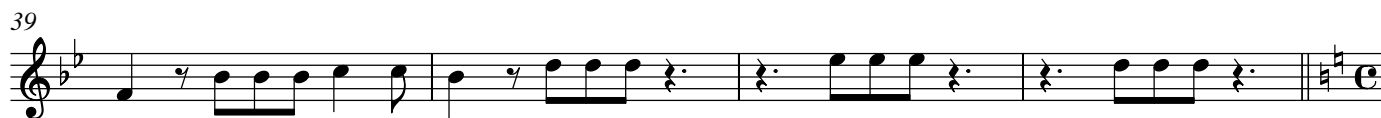
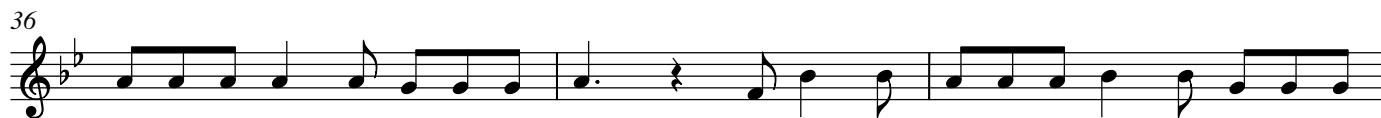

I3C.

43 EVANGELIST

Die - ser war um ei - ner Auf - ruhr, die in der Stadt ge - schah, und um ei - nes Mords

2 7 6b

46

wil - len ins Ge - fäng - nis ge - wor - fen. Da rief Pi - la - tus a - ber - mal zu

7 6 5b

49

ih - nen und woll - te Je - sum los - las - sen. Sie schrie - en a - ber und spra - chen:

6 5b

I 3d. Chor

52 Mäßig

I 3e.

Tacet al fine

I 4. Choral

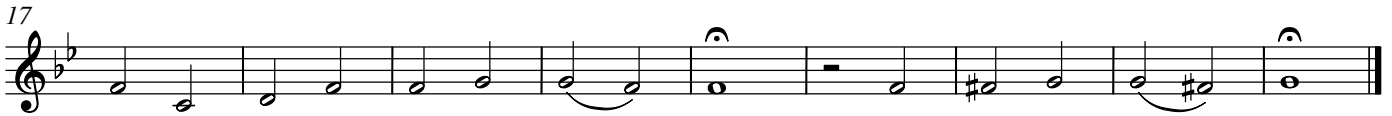

I 5a. Recitativ

EVANGELIST

7

Es folg-te ihm a - ber nach ein gro-ßer Hau - fe Volks und Wei-ber, die klag-ten

7 6b 5b

11

und be - wei - ne - ten ihn. Je - sus a - ber wan - dte sich um und sprach zu ih - nen:

6b 6b 6 4

15b. Accompagnement

13b JESUS

B

Ihr Töch-ter von Je - ru - sa - lem, wei-net nicht ü - ber mich, son-dern wei-net ü - ber euch selbst und

17

ü - ber eu - re Kin - der. Denn sie - he, es wird die Zeit kom-men, in wel - cher man sa - gen

20

wird: Se-lig sind die Un-frucht - ba - ren und die Lei-ber, die nicht ge-bo-ren ha - ben, und die Brü-ste, die nicht ge -

23

säu - get ha - ben! Dann wer - den sie an - fa - hen zu sa - gen zu den Ber - gen: Fal -

26

- let ü - ber uns! Und zu den Hü-geln: Be - de - cket uns!

f

29

Denn so man das tut am grü - nen Holz, was will am dür - ren wer - den?

I 5C.

Tacet al fine

I 6. Arie

Langsam

5

9

13

17

21

25

17a. Recitativ

EVANGELIST

Und sie teilten seine Kleider und wuften das Los darum.

Und das Volk stund und sah zu. Und die Obersten samt ihnen spoteten sein und sprachen:

17b. Chor

8 Mäßig

17c.

20 EVANGELIST

Es spoteten ihn auch die Kriegsknechte, traten zu ihm und brachten ihm Es sig und sprachen:

17d. Chor

23 Munter

17e.

Tacet al fine

Carl Philipp Emanuel Bach

Passions-Musik nach dem Evangelisten Lucas (1787)

1. Choral

H 800

11

21

2. Chor

Largo

7

13

19

25

31

1

tr

p

f

p

f

p

pp

f

p

pp

tr

3. tacet

4. Arie

Nicht zu langsam

5a. Recitativ

EVANGELIST

5b. Chor

14 Munter

5c.

Tacet al fine

6a. Arie

Ein wenig langsam

9

19

30

39

47

56

p

f

mf

p

mf

p

pp

p

6b. Accompagnement

Langsam und im Tempo

65

B

Trä - nen bitt - rer Reu - e flie - ßen nun von sei - nem An - ge - sicht. Und sie schämt sich zu ver -

68

gie - ßen der ge - rühr - te Jün - ger nicht. Er ent - ei - let dem Ge -

p

f

p

70

tüm - mel, fle - het brün - stig zu dem Him - mel, dass Gott ihm die Schuld ver -

f *p*

73

zeih und im Schwa - chen, im Schwa - chen mäch - tig sei.

pp *f* *p*

6c. Chor

76 Ein wenig langsam

f

85

f

95

f

104

f

113

f

123

f *p*

This page intentionally left blank to facilitate page turn.

7a. Recitativ

EVANGELIST

Die Män - ner a - ber, die Je - sum hiel - ten, ver - spot - te - ten ihn und schlu - gen

ihn, ver - deck - ten ihn und schlu - gen ihm ins An - ge - sicht und frag - ten ihn und spra - chen:

7b. Chor

7 Mäßig

7c.

Tacet al fine

8. Choral

9a. Recitativ

EVANGELIST

Und als es Tag ward, samm-le-ten sich die Äl-te-sten des Volks, die Ho-hen-prie-ster und Schrift-ge-lehr-ten und füh-re-ten ihn hin-auf vor ih-ren Rat und spra-chen:

9b. Chor

8 Mäßig

9c.

Tacet al fine

10. Arie

Lebhaft und prächtig

Lebhaft und prächtig

27

f *p*

35

f *p*

42

f *p* tr.

49

56

mf *f* tr.

I Ia. Recitativ

EVANGELIST

Da spra - chen sie al - le:

4+
2

I Ib. Chor

2 Mäßig

I Ic.

4 EVANGELIST

JESUS

EVANGELIST

Er a - ber sprach zu ih - nen: Ihr sa - get's, denn ich bin's. Sie a - ber spra - chen:

5b b #

I Id. Chor
Mäßig

I Ie.

11 EVANGELIST

Und der gan - ze Hau - fe stund auf und füh - re - ten ihn vor Pi -

6 5h

13

la - tum und fin - gen an, ihn zu ver - kla - gen, und spra - chen:

4+ # #

I If. Chor

15 Lebhaft

23

31

I Ig.

42 EVANGELIST

PILATUS

EVANGELIST

Pi - la - tus a - ber frag - te ihn und sprach: Bist du der Ju - den Kö - nig? Er ant -

6 #

45 JESUS EVANGELIST

wor - te - te ihm und sprach: Du sa - gest's. Pi - la - tus sprach zu den Ho - hen - prie - stern und zum

48 PILATUS EVANGELIST

Volk: Ich fin - de kei - ne Ur - sa - che an die - sem Men - schen. Sie a - ber hiel - ten an und spra - chen:

I 1h. Chor

52 Mäßig

59

66

I 1i.

Tacet al fine

I 2. Choral

(10)

19

28

I 3a. Recitativ

EVANGELIST

27

Denn er muss - te ih - nen ei - nen, nach Ge - wohn - heit des Fe - stes, los

30

ge - ben. Da schrie - e der gan - ze Hau - fe und sprach:

5

5b

I 3b. Chor
Etwas hurtig

32

36

39

I 3c.

43 EVANGELIST

Die - ser war um ei - ner Auf - ruhr, die in der Stadt ge - schah, und um ei - nes Mords

2 7 6b

46

wil - len ins Ge - fäng - nis ge - wor - fen. Da rief Pi - la - tus a - ber - mal zu

7 6 5b

49

ih - nen und woll - te Je - sum los - las - sen. Sie schrie - en a - ber und spra - chen:

6 5b

I3d. Chor

52 Mäßig

I3e.

Tacet al fine

I4. Choral

9

17

I5a. Recitativ

EVANGELIST

7

Es folg - te ihm a - ber nach ein gro - ßer Hau - fe Volks und Wei - ber, die klag - ten

7 6b 5b

11

und be - wei - ne - ten ihn. Je - sus a - ber wan - dte sich um und sprach zu ih - nen:

6b 6b 6 b

15b. Accompagnement

13b JESUS

B

Ihr Töch-ter von Je - ru - sa - lem, wei-net nicht ü - ber mich, son-dern wei-net ü - ber euch selbst und

17

ü - ber eu - re Kin - der. Denn sie - he, es wird die Zeit kom-men, in wel - cher man sa - gen

20

wird: Se-lig sind die Un-frucht - ba - ren und die Lei-ber, die nicht ge-bo-ren ha - ben, und die Brü-ste, die nicht ge -

23

säu - get ha - ben! Dann wer - den sie an - fa - hen zu sa - gen zu den Ber - gen: Fal -

26

- let ü - ber uns! Und zu den Hü-geln: Be - de - cket uns!

29

Denn so man das tut am grü - nen Holz, was will am dür - ren wer - den?

p *f*

I 5C.

Tacet al fine

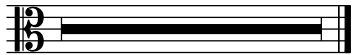

I 6. Arie

Langsam

p *f*

6

p *f*

12

p

17

mf *f* *p*

24

f tr

17a. Recitativ

EVANGELIST

Und sie teilten seine Kleider und warfen das Los darum.

4

Und das Volk stund und sah zu. Und die Obersten samt ihnen spoteten sein und sprachen:

17b. Chor

8 Mäßig

11

15

17c.

20 EVANGELIST

Es spoteten ihn auch die Kriegsknechte, traten zu ihm und brachten ihm Es sig und sprachen:

6

6

#

17d. Chor

23 Munter

I7e.

Tacet al fine

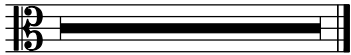

I8. Arie

Angenehm

10

20

31

41

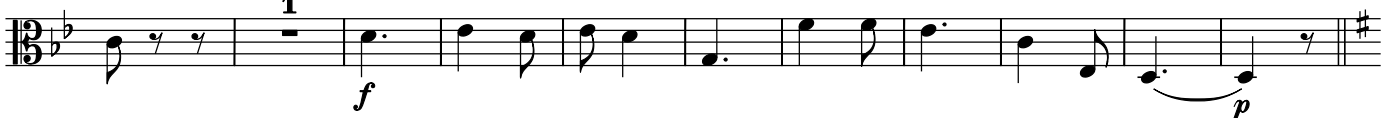

52

61

70

80

I9. tacet

20. Chor

Largo

7

p *f* *p* *f*

13

p *pp*

19

f

25

31

p *pp*

tr

21. Choral

10

19

29

38

Carl Philipp Emanuel Bach

Passions-Musik nach dem Evangelisten Lucas (1787)

1. Choral

H 800

2. Chor

Largo

3. Recitativ

EVANGELIST

Und er ging hin - aus nach sei - ner Ge - wohn - heit an den Öl - berg. Es folg - ten ihm a - ber sei - ne Jün - ger

nach an den - sel - bi - gen Ort. Und als er da - hin kam, sprach er zu ih - nen: Be - tet, auf

dass ihr nicht in An - fech - tung fal - let! Und er riss sich von ih - nen bei ei - nem

Stein - wurf, knie - e - te nie - der, be - te - te und sprach: Va - ter, willt

du, so nimm die - sen Kelch von mir. Doch nicht mein, son - dern dein Wil - le ge -

16

EVANGELIST

sche - he. Es er-schien ihm a - ber ein En - gel vom Him - mel und stär - ke - te ihn.

4+
2

19

Und es kam, dass er mit dem To - de rang und be - te - te hef - ti - ger. Es ward

7
2

4+

22

a - ber sein Schweiß wie Bluts - trop - fen, die fie - len auf die Er - de. Und er stund auf von dem Ge -

6h

4+

25

JESUS

bet und kam zu sei - nen Jün - gern und fand sie schla - fen vor Trau - rig - keit und sprach zu ih - nen: Was

7b

h

6h

28

schla - fet ihr? Ste-het auf und be - tet, auf dass ihr nicht in An - fech-tung fal - let.

4+

#

b

4

ging vor ih - nen her und na - he - te sich zu Je - su, ihn zu küs - sen. Je - sus a - ber sprach zu

7

JESUS

ihm: Ju - da, ver - rä - test du des Men - schen Sohn mit ei - nem Kuss?

10

EVANGELIST

Da a - ber sa - hen, die um ihn wa - ren, was da wer - den woll - te, spra - chen sie zu ihm:

5b. Chor

14

Munter

5c.

21

EVANGELIST

Und ei - ner aus ih - nen schlug des Ho - hen - prie - sters Knecht und hieb ihm sein recht' Ohr ab.

25 JESUS

Je - sus a - ber ant - wor - te - te und sprach: Las - set sie doch so fer - ne

5 6 4 2 6b 6

27 EVANGELIST

ma - chen. Und er rüh - re - te sein Ohr an und hei - le - te ihn. Je - sus a - ber sprach zu den Ho - hen -

30 JESUS

prie - stern und Haupt - leu - ten des Tem - pels und den Äl - te - sten, die ü - ber ihn kom - men wa - ren: Ihr

4h 6 6

33

seid als zu ei - nem Mör - der mit Schwer - ten und mit Stan - gen aus - ge - gan - gen. Ich bin täg - lich bei

6 5b

36

euch im Tem - pel ge - we - sen, und ihr habt kei - ne Hand an mich ge - legt. A - ber dies ist eu - re

7

39

EVANGELIST

Stun - de und die Macht der Fin - ster - nis. Sie grif - fen ihn a - ber und

6 # 4+

42

füh - re - ten ihn und brach - ten ihn in des Ho - hen - prie - sters Haus. Pe - trus a - ber fol - ge - te von

#

45

fer - ne. Da zün - de - ten sie ein Feu - er an mit - ten im Pa - last und satz - ten sich zu -

5

48

sam - men, und Pe - trus satz - te sich un - ter sie. Da sa - he ihn ei - ne

6 4+ 2 #

50

MAGD

Magd sit - zen bei dem Licht und sa - he e - ben auf ihn und sprach zu ihm: Die - ser war auch mit

7 4 2 6 4 2 8

53 EVANGELIST PETRUS EVANGELIST

ihm. Er a - ber ver - leug - ne - te ihn und sprach: 8 Weib, ich ken - ne sein nicht. Und

6 5b 2 6b

56 ERSTER KNECHT

ü - ber ei - ne klei - ne Wei - le sa - he ihn ein an - de - rer und sprach: 8 Du bist auch der

5 b 6 6+ 4+ 2

59 EVANGELIST PETRUS EVANGELIST

8 ei - ner. Pe - trus a - ber sprach: 8 Mensch, ich bin's nicht. Und ü - ber ei - ne Wei - le, bei ei - ner Stun - de, be -

6 # 7 4 2

63 ZWEITER KNECHT

kräf - tig - te es ein an - de - rer und sprach: Wahr - lich, die - ser war auch mit ihm. Denn er ist ein Ga - li -

8 3 2

66 EVANGELIST PETRUS EVANGELIST

lä - er. Pe - trus a - ber sprach: 8 Mensch! Ich weiß nicht, was du sa - gest. Und als - bald, da er noch

69

re - de - te, Krä - he - te der Hahn. Und der Herr wan - dte sich und sa - he Pe - trum an. Und

72

Pe - trus ge - dach - te an des Herrn Wort, als er zu ihm ge - sagt hat - te: E - he denn der Hahn

75

krä - het, wirst du mich drei - mal ver - leug - nen. Und Pe - trus ging hin - aus und wei - ne - te bit - ter - lich.

6b. Accompagnement

Langsam und im Tempo

65

B

Trä - nen bitt - rer Reu - e flie - ßen nun von sei - nem An - ge - sicht. Und sie schämt sich zu ver -

7b 5 b 4 3 2k

p *f* *p*

68

gie - ßen der ge - rühr - te Jün - ger nicht. Er ent - ei - let dem Ge -

7b b 6 7 4 7k

f *p*

70

tüm - mel, fle - het brün - stig zu dem Him - mel, dass Gott ihm die Schuld ver -

4k 7b 5 6 7 6 7 6 7b

f *p*

73

zieh und im Schwa - chen, im Schwa - chen mäch - tig sei.

5 7b 5 7b 7b 6 4 5k

pp *f* *p*

6c. Chor

Ein wenig langsam

76

6 7 8
4 4 3
2

6 6 5 4# 6 6 7 6 6 6 6

f

83

6 5
4 3

1 6k 7 7 6 5 k 7 6 6 6 2

92 ^{2_h} ^{4_h} ^{4_b} *tasto* ⁶ ⁶ ⁷ ⁶ ⁷ ⁸ ⁶ ⁶ ⁵ ^{4₊}

99 ⁶ ⁶ ⁶ ⁷ ⁶ ⁶ ⁹ ⁸ ⁶ ⁵ *tasto* ^{4_h} ⁶ ^b ^{9_b} ⁸ ⁷

106 ⁶ ⁶ ⁶ ⁶ ⁵ [#] ^{6_b} ^{5_b} ⁹ ⁸ ^{4_b} ³

113 ⁷ ⁶ ⁵ ^{4_h} ² ⁷ ⁶ ⁵ ⁶ ⁴ ⁵ ⁷ ⁴ ⁸ ³

121 ² ⁶ *tasto* ⁶ ⁶ *tasto* ⁵ ⁶ ⁴ ⁵ ³ **3**

7a. Recitativ

EVANGELIST

Die Män - ner a - ber, die Je - sum hiel - ten, ver - spot - te - ten ihn und schlu - gen

⁶ ^{5_b} ⁵ ⁶

3 ihn, ver - deck - ten ihn und schlu - gen ihm ins An - ge - sicht und frag - ten ihn und spra - chen:

^{7_b} ^{4₊} [#]

7b. Chor

Mäßig

⁷ ⁶ ⁷ ⁶ ⁵ ⁶ ⁷ [#]

7C.

13 EVANGELIST

Und viel an - dre L ä - ste - run - gen sag - ten sie wi - der ihn.

8. Choral

Und als es Tag ward, samm - le - ten sich die Äl - te - sten des Volks, die Ho - hen -

9a. Recitativ

EVANGELIST

Und als es Tag ward, samm - le - ten sich die Äl - te - sten des Volks, die Ho - hen -

12 *f* *p*

18 *f* *p*

24 *f*

30 unis. *p*

35 *f* *p*

41 *f*

47 *p*

52 *mf*

58 *f* unis. tr.

I Ia. Recitativ

I Ib. Chor

EVANGELIST

Mäßig

Da spra - chen sie al - le:

4+ 2 6 6b

I Ic.

4 EVANGELIST

JESUS

EVANGELIST

Er a - ber sprach zu ih - nen: Ihr sa - get's, denn ich bin's. Sie a - ber spra - chen:

5b b #

I Id. Chor

Mäßig

7 4+ 6 # 7 # 4+ 5b 7

I Ie.

11 EVANGELIST

Und der gan - ze Hau - fe stund auf und füh - re - ten ihn vor Pi -

6 5b

13

la - tum und fin - gen an, ihn zu ver - kla - gen, und spra - chen:

4+ # #

I If. Chor

15 Lebhaft

15 Lebhaft

21 unis.

28

34

I Ig.

42 EVANGELIST

PILATUS

EVANGELIST

Pi - la - tus a - ber frag - te ihn und sprach: Bist du der Ju - den Kö - nig? Er ant -

45 JESUS

EVANGELIST

wor - te - te ihm und sprach: Du sa - gest's. Pi - la - tus sprach zu den Ho - hen - prie - stern und zum

48 PILATUS

EVANGELIST

Volk: Ich fin - de kei - ne Ur - sa - che an die - sem Men - schen. Sie a - ber hiel - ten an und spra - chen:

I Ih. Chor

52 Mäßig

Continuo part for I. Chor, measures 52-68. The music is in G major (one sharp) and 2/4 time. It consists of a single bass line with various fingerings indicated by numbers 2, 5, 6, 7, and 8. The piece ends with a double bar line and a C-clef.

II.

EVANGELIST

Continuo part for II. EVANGELIST, measures 74-75. The music is in C major and common time. The treble staff shows the vocal line with lyrics. The bass staff shows the continuo line with a long note and a sharp sign.

Continuo part for II. EVANGELIST, measures 76-78. The music is in C major and common time. The treble staff shows the vocal line with lyrics. The bass staff shows the continuo line with a long note and a sharp sign.

Continuo part for II. EVANGELIST, measures 79-80. The music is in C major and common time. The treble staff shows the vocal line with lyrics. The bass staff shows the continuo line with a long note and a sharp sign.

81

in den - sel - bi - gen Ta - gen auch zu Je - ru - sa - lem war. Da a - ber He - ro - des Je - sum

84

sa - he, ward er sehr froh, denn er hat - te viel von ihm ge - hö - ret, und hoff - te, er wür - de ein

87

Zei - chen von ihm se - hen. Und er frag - te ihn man - cher - lei; er ant - wor - te - te ihm a - ber nichts.

12. Choral

(10) 6 6 6 6 6 5 # # 6 6 #

6 6 6 6 5 # # 6 6 6 4 3

6 2 6 6 # 6 5 4 6 4 #

13a. Recitativ

EVANGELIST

Die Ho-hen-prie-ster a-ber und Schrift-ge-lehr-ten stun-den und ver-klag-ten ihn hart. A-ber He-

6 7 8
4 4 2 3

ro-des mit sei-nem Hof-ge-sin-de ver-ach-te-ten und ver-spot-te-ten ihn, leg-ten ihm ein wei-Bes

4+

Kleid an und san-dten ihn wie-der zu Pi-la-to. Auf den Tag wur-den Pi-la-tus

6 #

und He-ro-des Freun-de mit-ein-an-der, denn zu-vor wa-ren sie ein-an-der feind. Pi-

6 # 6 # #

la-tus a-ber rief die Ho-hen-prie-ster und O-ber-sten und das Volk zu-sam-men und sprach zu ih-nen: Ihr

5

16

habt die-sen Men-schen zu mir bracht, als der das Volk ab - wen - de - te. Und sie - he, ich

6

19

ha - be ihn vor euch ver-hö - ret und fin - de an dem Men-schen der Sa - chen kei - ne, der ihr ihn be -

6 5

22

schul - di - get; He - ro - des auch nicht. Denn ich ha - be euch zu ihm ge - sandt, und sie - he, man hat

2 6

25

nichts auf ihn ge-bracht, das des To - des wert sei. Dar - um will ich ihn züch - ti - gen und los - las - sen.

7 4^b 2 8 3 6 5

28 EVANGELIST

Denn er muss-te ih-nen ei-nen, nach Ge-wohn-heit des Fe-stes, los - ge-ben. Da schrie-e der gan-ze Hau-fe und sprach:

5 b 5b

I3b. Chor

Etwas **hurtig**

Continuo part for I3b. Chor, measures 32-42. The music is in bass clef with a key signature of one flat (B-flat) and a time signature of 3/4. Fingerings are indicated by numbers 1-5 above the notes. Measure 32 starts with a 32-measure rest. Measures 33-42 contain various eighth and sixteenth note patterns with specific fingerings: 6, 6h, 6, h, 6, 4, 35, 6/4, 5/3, 6, h, 7, 6, 39, 6, 6, 6/4, 5/3.

I3C.

43 EVANGELIST

46

49

I3d. Chor

52 Mäßig

Continuo part for I3d. Chor, measures 52-56. The music is in bass clef with a key signature of one flat (B-flat) and a time signature of 3/4. Measures 52-56 contain various eighth and sixteenth note patterns with slurs.

I 3 e.

56 EVANGELIST

PILATUS

Er sprach a - ber zum drit - ten Mal zu ih - nen: Was hat er denn Ü - bels ge -

6 5b 2 6

58

tan? Ich fin - de kei - ne Ur - sa - che des To - des an ihm. Dar - um will ich ihn züch - ti - gen und los -

7 # b

61

EVANGELIST

las - sen. A - ber sie la - gen ihm an mit gro - ßem Ge - schrei, dass er ge - kreu - zi - get wür - de. Und

7 4 2 8 3 6b 6

64

ihr und der Ho - hen - prie - ster Ge - schrei nahm ü - ber - hand. Pi - la - tus a - ber ur - tei - le - te, dass

6b # 7 4 2

67

ih - re Bit - te ge - schä - he, und ließ den los, der um Auf - ruhrs und Mords wil - len war ins Ge - fäng - nis ge - wor - fen

8 3 5b

70

wor - den, um wel - chen sie ba - ten. A - ber Je - sum ü - ber - gab er ih - rem Wil - len.

2 6b 4+ b # b

14. Choral

Continuo part for Choral 14, measures 1-16. The music is in bass clef with a key signature of one flat (B-flat) and a common time signature (C). Fingerings are indicated by numbers 1-5 above the notes. Measure 16 ends with a double bar line.

15a. Recitativ

EVANGELIST

Recitativo part for Evangelist, measures 1-8. The music is in treble and bass clefs with a key signature of one flat (B-flat). The time signature changes from common time (C) to 3/4 time in measure 2. The lyrics are in German. Measure 8 ends with a double bar line.

Und als sie ihn hin - füh - re - ten, er - grif - fen sie ei - nen, Si - mon von Cy -

re - ne, der kam vom Fel - de, und leg - ten das Kreuz auf ihn, dass er's Je - su nach - trü - ge.

Es folg - te ihm a - ber nach ein gro - ßer Hau - fe Volks und Wei - ber, die klag - ten

11

und be - wei - ne - ten ihn. Je - sus a - ber wan - dte sich um und sprach zu ih - nen:

15b. Accompagnement

13b

JESUS

B

Ihr Töch - ter von Je - ru - sa - lem, wei - net nicht ü - ber mich, son - dern wei - net ü - ber euch selbst und

p gehalten*

17

ü - ber eu - re Kin - der. Denn sie - he, es wird die Zeit kom - men, in wel - cher man sa - gen

20

wird: Se - lig sind die Un - frucht - ba - ren und die Lei - ber, die nicht ge - bo - ren ha - ben, und die Brü - ste, die nicht ge -

23

säu - get ha - ben! Dann wer - den sie an - fa - hen zu sa - gen zu den Ber - gen: Fal -

*sustained

H 800

26

- let ü - ber uns! Und zu den Hü - geln: Be - de - cket uns!

f 6 4 5 \flat 6

29

Denn so man das tut am grü - nen Holz, was will am dür - ren wer - den?

p 4 4 6 6 4 $+$ 3 *f*

I 5C.

32 EVANGELIST

Es wur - den auch hin - ge - füh - ret zween an - de - re Ü - bel - tä - ter, dass sie mit ihm ab - ge - tan

kurz abgestoßen* 5 6

35

wür - den. Und als sie ka - men an die Stät - te, die da hei - ßet Schä - del - stätt, kreu - zig - ten sie ihn da -

6 5 4 # 4 $+$

39

selbst und die Ü - bel - tä - ter mit ihm, ei - nen zur Rech - ten und ei - nen zur Lin - ken.

6 4 $+$

*detached

42 JESUS

Je - sus a - ber sprach: Va - ter, ver-gib ih - nen, denn sie wis - sen nicht, was sie tun.

I6. Arie

Langsam

6 5 7 8 6 5 3
4 # 2 3 *p* *tasto*

5 5 6 6 5 *f* *p* *tasto* 6 5 9 8 6 6 5 7 8 *tasto*
3 4 # 2 3

9 6 5 3 5 6 4 3 *f* *tasto*

13 5 6 5 7 6 - 5 6 4 3 5 # # 8 7 9 8 *p* *tasto*
3 4# 3 4# 6 4 3 5

17 4# 7 6 7 9 8 *tasto*
2# # 4# 4 3 *pp*

21 6# 4 b 9 8 7 6 5 *mf* *f p* *tasto*
4# b 4# 3 5 4 3

25 5b 6 6 6 5 6 6 6 6 6 6 7 5 6 5
5 4 # 6 4 #

17a. Recitativ

EVANGELIST

Und sie tei - le - ten sei - ne Klei - der und wur - fen das Los da - rum.

Und das Volk stund und sa - he zu. Und die O - ber - sten samt ih - nen spot - te - ten sein und spra - chen:

17b. Chor

8 Mäßig

14

17c.

20 EVANGELIST

Es spot - te - ten ihn auch die Kriegs - knech - te, tra - ten zu ihm und brach - ten ihm Es - sig und spra - chen:

17d. Chor

23 Munter

27

I7e.

31 EVANGELIST

Es war auch o - ben ü - ber ihn ge - schrie - ben die Ü - ber - schrift mit grie - chi - schen, la -

7
4
2

6

34

tei - ni - schen und he - brä - i - schen Buch - sta - ben: Dies ist der Ju - den Kö - nig. A - ber der

5

37

ERSTER ÜBELTÄTER

Ü - bel - tä - ter ei - ner, die da ge - henkt wa - ren, lä - ster - te ihn und sprach: Bist du Chri - stus,

4+

40

EVANGELIST

so hilf dir selbst und uns! Da ant - wor - te - te der an - de - re, straf - te ihn und

7
4
2

43

ZWEITER ÜBELTÄTER

sprach: 8 Und du fürch - test dich auch nicht vor Gott, der du doch in glei - cher Ver - damm - nis bist? Und zwar, wir sind bil - lig dar -

8
#

4+

6

7

6

#

5

46

in - nen, denn wir emp - fa - hen, was uns - re Ta - ten wert sind. Die-ser a - ber hat nichts Un - ge - schick - tes ge -

5 6

49

EVANGELIST ZWEITER ÜBELTÄTER EVANGELIST

han - delt. Und sprach zu Je - su: 8 Herr, ge - den - ke an mich, wenn du in dein Reich kömmt! Und

4+ # 5

52

JESUS

Je - sus sprach zu ihm: Wahr-lich, ich sa - ge dir: Heu-te wirst du mit mir im Pa - ra - die - se sein.

6 4+ # b

18. Arie

Angenehm

5 4 3 7 6 6 5 7 8 6 5 7 6 3 5 - 6
3 2 1 5 3 6 4 # 2 3 6 5 4b 3

8 6 5 5 4 3 7 6 6 5 7 8 6 6 4 3
4 # 3 2 1 5 4b 6 4 # 2 3 2 6 b 4 3

p

16 5 5 4 3 7 6 5 7 6 1 6 5 3
3 2 1 5 6 5 7 6 1 4 3

24 $\widehat{5}_3$ $\widehat{4}_2$ $\widehat{3}_1$ $\widehat{7}_5$ $\widehat{6}_4$ 6 6 4 5 3 5 4+ 6 3 6 6 4 5#

32 5# 6 6 5 7# 7 6b 6 4 5# 6 4 6 4

40 6b 5 5b 6 5 6 4 5# 5 3 2 1 7 5 6 4 5 6 4 5# 7 2 8 3

47 6 5 7 4b 6 3 5 - 6 6 4 5# 6 7 6 6 7

55 6 6 5 6 6 6 4 - 5# 2 6 7 6 6 7

63 6 5 6 6 6 4 - 5# 6 4 6 7 6

70 6 7# 9 4 8 3 - 7 5 6 4 3 9 4 3 9 7 8 6 5 6 4 3 6 5 6 6 6

78 6 5 5 7# 5b 6 4 5 3 1 6 4 5 - 6

86 6 5 3 5 6 6 6 4 5 3 6 4 5 3

f *p* *f* *p*

19. Recitativ

EVANGELIST

Und es war um die sech - ste Stun - de. Und es ward ei - ne Fin - ster - nis ü - ber das gan - ze

Land bis um die neun - te Stun - de, und die Son - ne ver - lor ih - ren Schein, und der Vor - hang im Tem - pel zer -

riss mit - ten ent - zwei. Und Je - sus rief laut und sprach: Va - - - ter, ich be -

feh - le mei - nen Geist in dei - ne Hän - de. Und als er das ge - sagt, ver - schied er.

4

6

5b

4+

6

4+

7

JESUS

6

6

5b

10

EVANGELIST

6

6b

20. Chor

Largo

5

6

6

7b - 6

7

7 - 8

7

6

p

f

p

11 $\overset{\wedge}{6}$ $\overset{6}{4}$ δ $6\sharp$ 6 *tasto* 7 6 $\overset{7}{5}$
f *p*

16 *tasto*
pp

21 5 $\overset{6}{b}$ $6\sharp$ 6 $7\flat$ 6 6
f

26 δ 6 $\overset{7}{4}$ $\overset{8}{2}$ $\overset{8}{3}$ 6 $\overset{7}{5}$ \sharp $4+$ 6 7 δ 1

32 6 \sharp *tasto* *p* *pp*

21. Choral

6

10 $\overset{4}{3}$ 6 $\overset{6}{5}$ \flat \flat \flat \flat \flat \flat

19 6 $6\flat$ 6 $5\flat$ 6 $\overset{6}{5}$ 7 6

29 6 5 6 $\overset{6}{5}$ 2 $6\sharp$ \flat $\overset{6}{5}$ \sharp

38 \flat $6\sharp$ $\overset{6}{5}$ 6 \flat $\overset{6}{5}$ \sharp \flat

